

Verwaltungsgliederungsplan des Bezirks Mittelfranken ab 01.04.2026

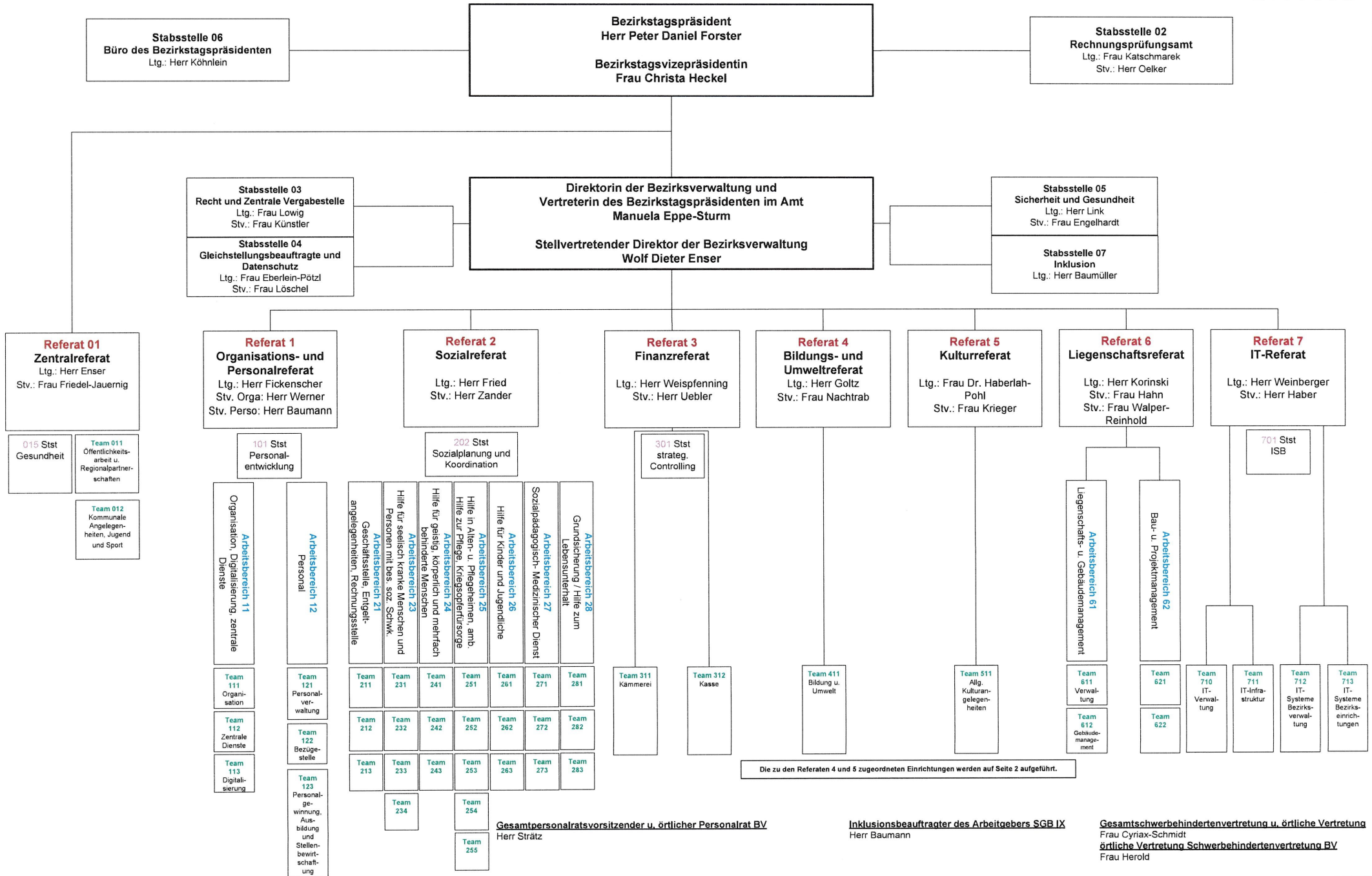

Verwaltungsgliederungsplan des Bezirks Mittelfranken ab 01.04.2026

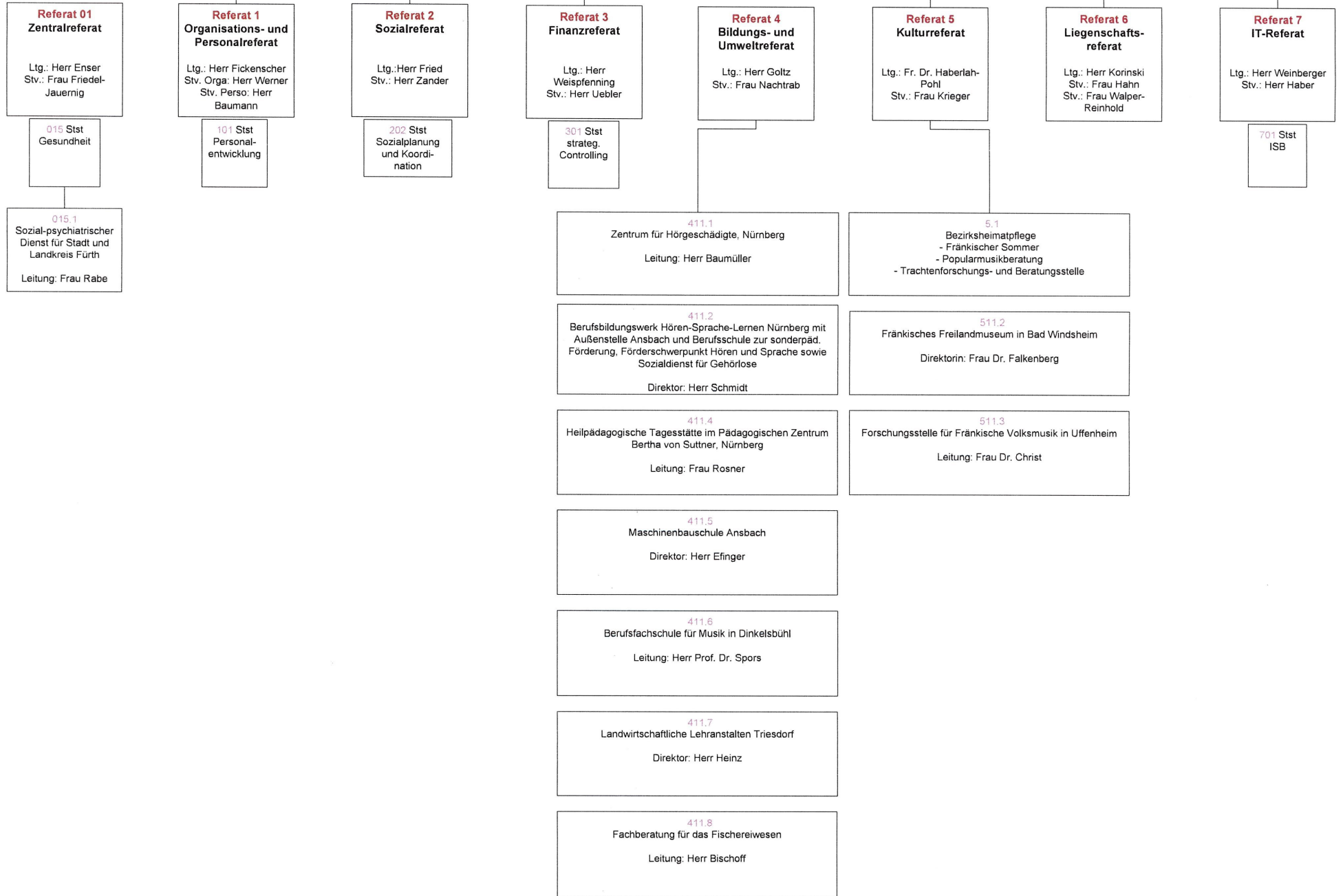

zugeordnete Einrichtungen und Dienste (§ 9 Nr. 2 der Hauptsatzung)

Verwaltungsgliederungsplan des Bezirks Mittelfranken ab 01.04.2026



**Referat 01
Zentralreferat**

Ltg.: Herr Enser
Stv.: Frau Friedel-
Jauernig

015 Stst
Gesundheit

**Referat 1
Organisations- und
Personalreferat**

Ltg.: Herr Fickenscher
Stv. Orga: Herr Werner
Stv. Perso: Herr
Baumann

101 Stst
Personal-
entwicklung

**Referat 2
Sozialreferat**

Ltg.: Herr Fried
Stv.: Herr Zander

202 Stst
Sozialplanung
und Koordi-
nation

**Referat 3
Finanzreferat**

Ltg.: Herr
Weispfenning
Stv.: Herr Uebler

301 Stst
strateg.
Controlling

**Referat 4
Bildungs- und
Umweltreferat**

Ltg.: Herr Goltz
Stv.: Frau Nachtrab

- Paul-Ritter-Schule, Förderzentrum, Förderschwerpunkt Hören, Nürnberg
- Bertha-von-Suttner-Schule, Förderzentrum Förderschwerpunkt körperliche und motorische Entwicklung, Nürnberg
- Schule am Westpark, Förderzentrum Förderschwerpunkt Sprache, Nürnberg
- Alfred-Welker-Berufsschule, Staatl. Berufsschule zur sonderpäd. Förderung, Förderschwerpunkt Lernen Nürnberg
- Robert-Limpert-Berufsschule Ansbach, Staatl. Berufsschule zur sonderpädagogischen Förderung, Förderschwerpunkt Lernen
- Schule für Kranke am Bezirksklinikum Ansbach
- Staatliche Technikerschule für Agrarwirtschaft, Triesdorf
- Staatliche Fachakademie für Landwirtschaft, Fachrichtung Hauswirtschaft und Ernährung, Triesdorf
- Staatliche Höhere Landbauschule Triesdorf
- Staatliche Fachoberschule und Berufsoberschule Triesdorf, Ausbildungsrichtung Agrarwirtschaft
- Hochschule Weihenstephan-Triesdorf

- Blindenanstalt Nürnberg e.V.
- Mitgesellschafter der Nürnberger Wohn- und Werkstätten für Blinde und Sehbehinderte gGmbH
- Zweckverband Altmühlsee
- Zweckverband Brombachsee
- Zweckverband Rothsee
- Landschaftspflegeverband Mittelfranken e.V.
- Tourismusverband Mittelfranken e.V.

**Referat 5
Kulturreferat**

Ltg.: Fr. Dr. Haberlah-
Pohl
Stv.: Frau Krieger

- Zweckverband Burg Abenberg
- Jüdisches Museum Franken
- Bayerische Musikakademie Hammelburg
- Jugendbildungsstätte Burg Hoheneck

**Referat 6
Liegenschafts-
referat**

Ltg.: Herr Korinski
Stv.: Frau Hahn
Stv.: Frau Walper-
Reinhold

**Referat 7
IT-Referat**

Ltg.: Herr Weinberger
Stv.: Herr Haber

701 Stst
ISB

Träger des Schulaufwands (§ 9 Nr. 3 und Nr. 4 der Hauptsatzung)

Sonstige Beteiligungen